

DIT IS GEEN UITVOERINGSPLAN - PLAN MAG IN GEEN GEVAL GEBRUIKT WORDEN VOOR DE UITVOERING VAN DE WERKEN

Maten in cm - Schaal: 1:200

23016	Ref. BA - EENGEZINSWONINGEN - I - N - Inplantingsplan	Datum: 10/07/2024	Index:	Wijzigingen:	Datum:	ID:	Opdrachtgever: JEVA CONSTRUCT BV Veeveldestraat 56 - 3960 Bree +32 (0)12 / 22 62 72 - wesley@vanheers.be	Project HET BOUWEN VAN 2 WONINGEN Bloesemstraat - 3723 Borgloon 1e afdeling - sectie B - nr(s). 385n10, 385d7
			A	aanvullende informatie cfr. gevraagde door team omgeving dd 10.09.2024	21/10/2024	PIM		
			B	wijzigingen cfr. overleg tussen Groep Vanheers en RO Borgloon (percin) dd. 16/01/2025	21/01/2025	PIM		

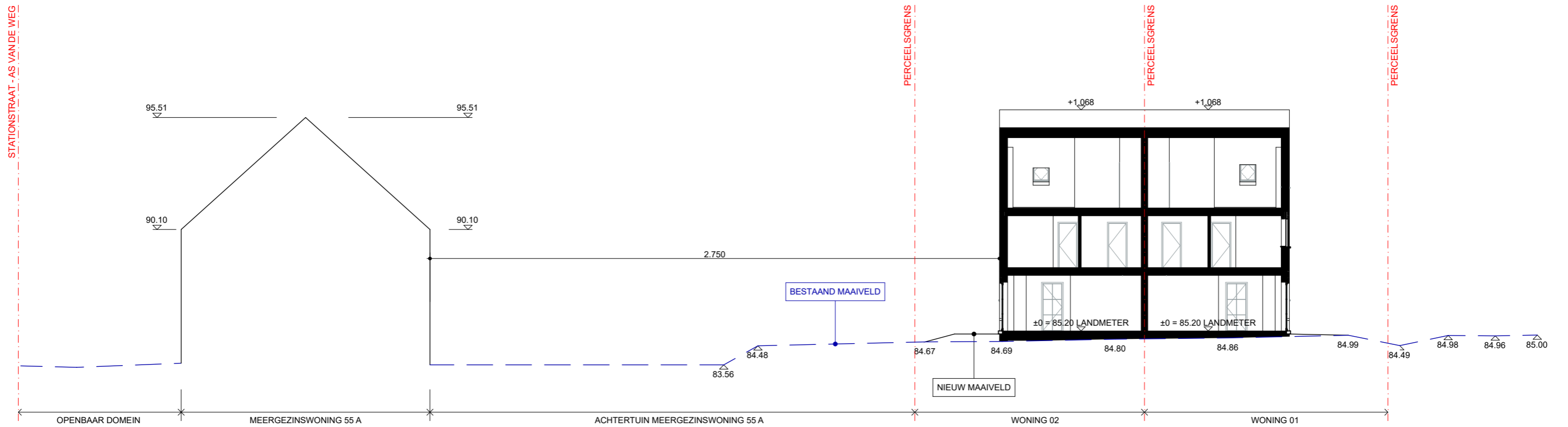



DIT IS GEEN UITVOERINGSPLAN- PLAN MAG IN GEEN GEVAL GEBRUIKT WORDEN VOOR DE UITVOERING VAN DE WERKEN

Maten in cm - Schaal: 1:200

23016	Ref. BA - EENGEZINSWONINGEN - T - N - Terreinprofiel 04	Datum:	Index:	Wijzigingen:	Datum:	ID:	Opdrachtgever: JEVA CONSTRUCT BV Veeweidestraat 56 - 3960 Bree +32 (0)12 / 22 62 72 - wesley@vanheers.be	Project HET BOUWEN VAN 2 WONINGEN Bloesemstraat - 3723 Borgloon 1e afdeling - sectie B - nr(s). 385n10, 385d7
		22/01/2025		
				
				



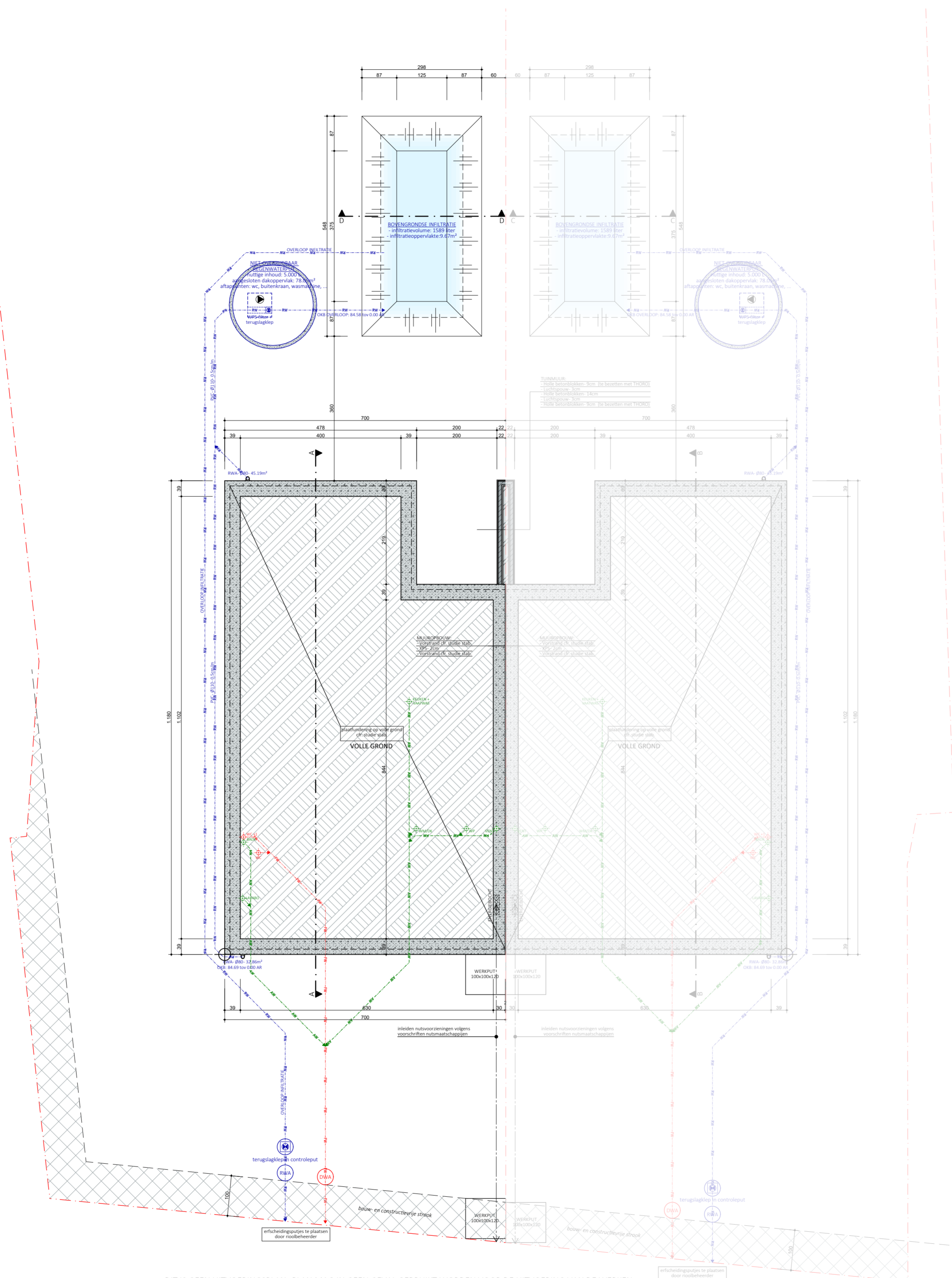

DIT IS GEEN UITVOERINGSPLAN - PLAN MAG IN GEEN GEVAL GEBRUIKT WORDEN VOOR DE UITVOERING VAN DE WERKEN

Maten in cm - Schaal: 1:75		Datum: 10/07/2024		Index: Wfsgrpm		Datum: 21/10/2024		ID: PM		Opdrachtgever: JEVA CONSTRUCT BV Veeveldestraat 56 - 3960 Brene +32 (0)12 / 22 62 72 - wesley@vanheers.be		Project: HET BOUWEN VAN 2 WONINGEN Bloesemstraat - 3723 Borgloon 1e afdeling - sectie B - nr(s). 385n10, 385d7	
23016	Ref. BA - EENGEZINSWONINGEN - P - N - Fundering woning 01												
ADEM architecten bv Hergestraat 13 bus 1 - 3500 Hasselt t. +32(0)11 740 002 www.ademarchitecten.be BTW BE 0833.002.049 BPK Hasselt IBAN BE42 7350 2777 7754 BIC KREDEB33													



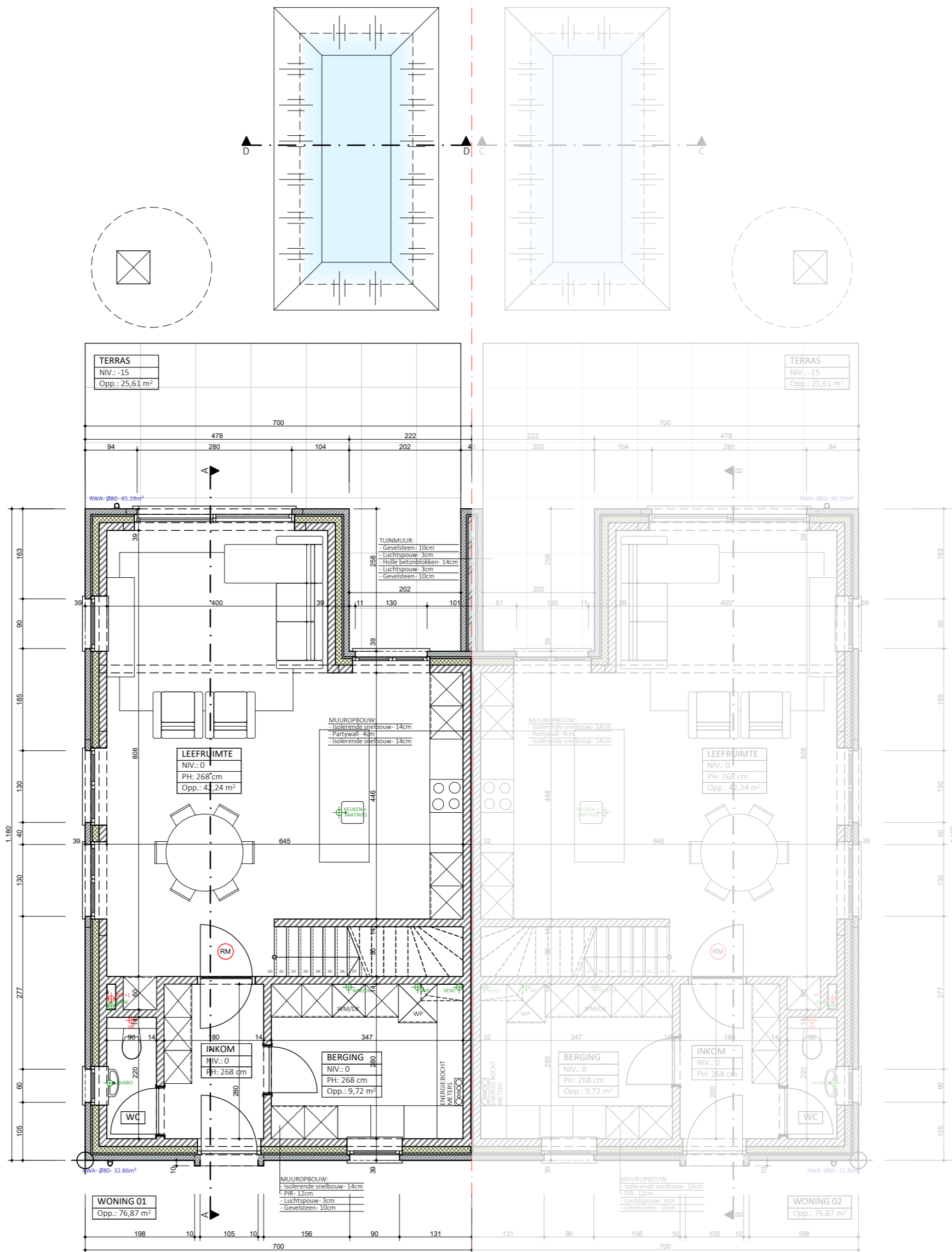

DIT IS GEEN UITVOERINGSPLAN - PLAN MAG IN GEEN GEVAL GEBRUIKT WORDEN VOOR DE UITVOERING VAN DE WERKEN

Maten in cm - Schaal: 1:75

23016	Ref. BA - EENGEZINSWONINGEN - P - N - Gelijkvloers woning 01	Datum:	Index:	Wijzigingen:	Datum:	ID:	Opdrachtgever: JEVA CONSTRUCT BV Veeweidestraat 56 - 3960 Bree +32 (0)12 / 22 62 72 - wesley@vanheers.be	Project HET BOUWEN VAN 2 WONINGEN Bloesemstraat - 3723 Borgloon 1e afdeling - sectie B - nr(s). 385n10, 385d7
		10/07/2024	A	aanvullende informatie cf. gevraagde door team omgeving dd 10.09.2024	21/10/2024	PIM		



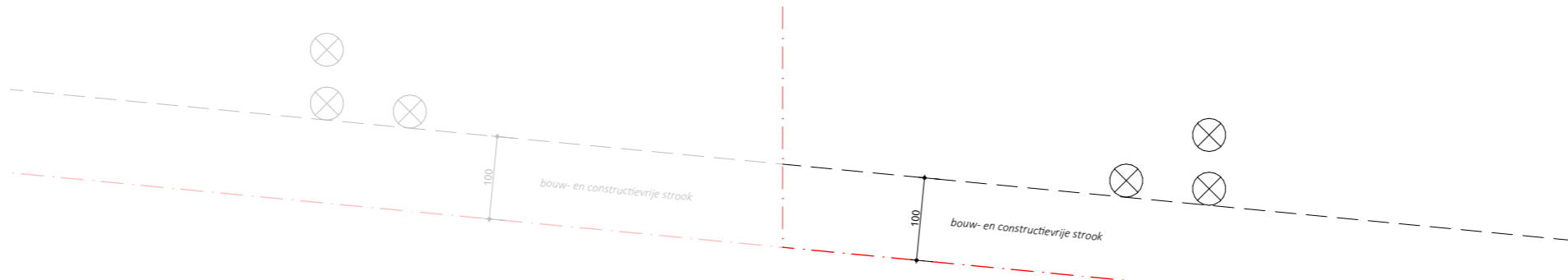
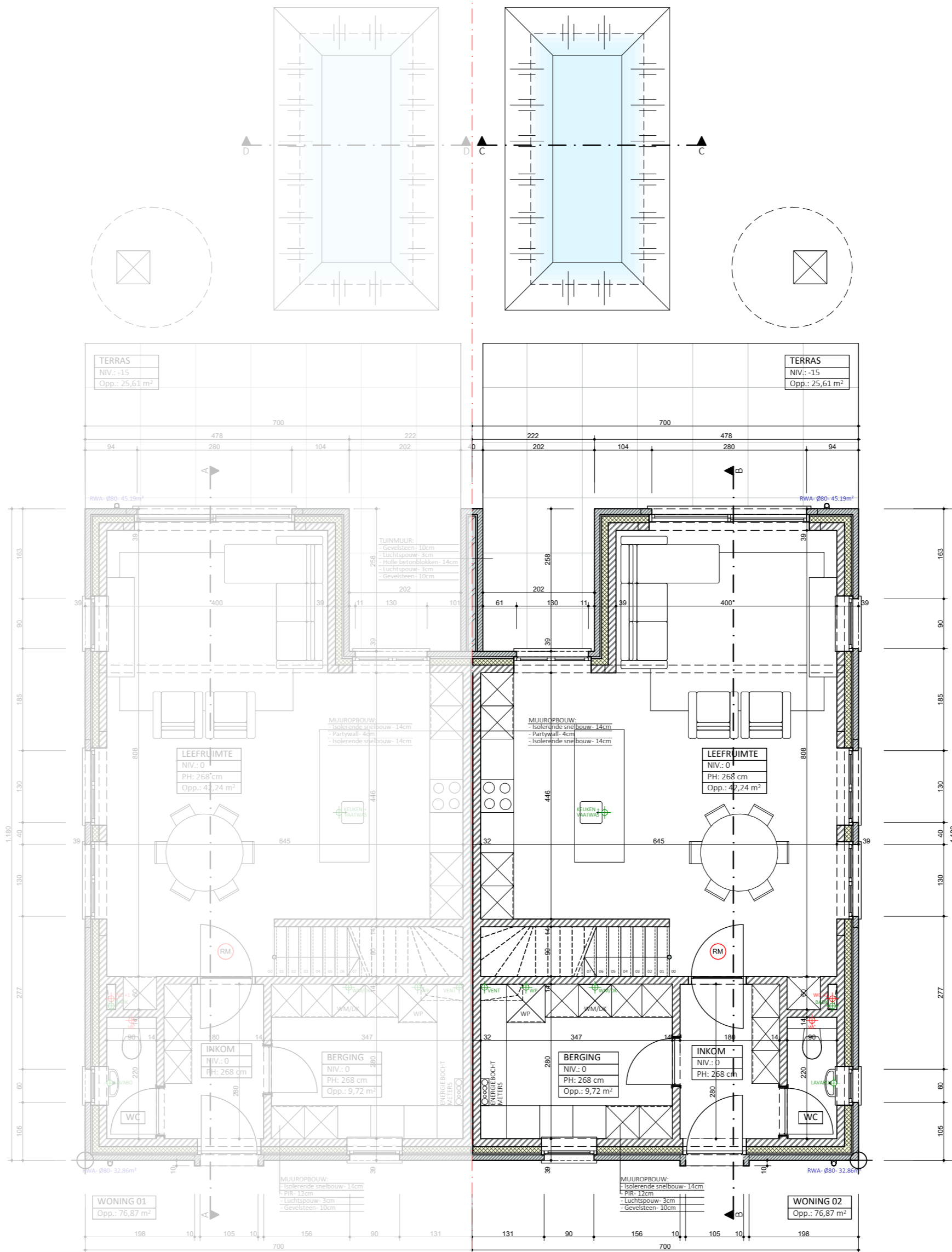

DIT IS GEEN UITVOERINGSPLAN - PLAN MAG IN GEEN GEVAL GEBRUIKT WORDEN VOOR DE UITVOERING VAN DE WERKEN

Maten in cm - Schaal: 1:75

23016	Ref. BA - EENGEZINSWONINGEN - P - N - Gelijkvloers woning 02	Datum:	10/07/2024	Index:	Wijzigingen:	Datum:	21/10/2024	ID:	PIM	Opdrachtgever: JEVA CONSTRUCT BV Veeweldestraat 56 - 3960 Bree +32 (0)12 / 22 62 72 - wesley@vanheers.be	Project HET BOUWEN VAN 2 WONINGEN Bloesemstraat - 3723 Borgloon 1e afdeling - sectie B - nr(s). 385n10, 385d7
		A	aanvullende informatie cf. gevraagde door team omgeving dd 10.09.2024								



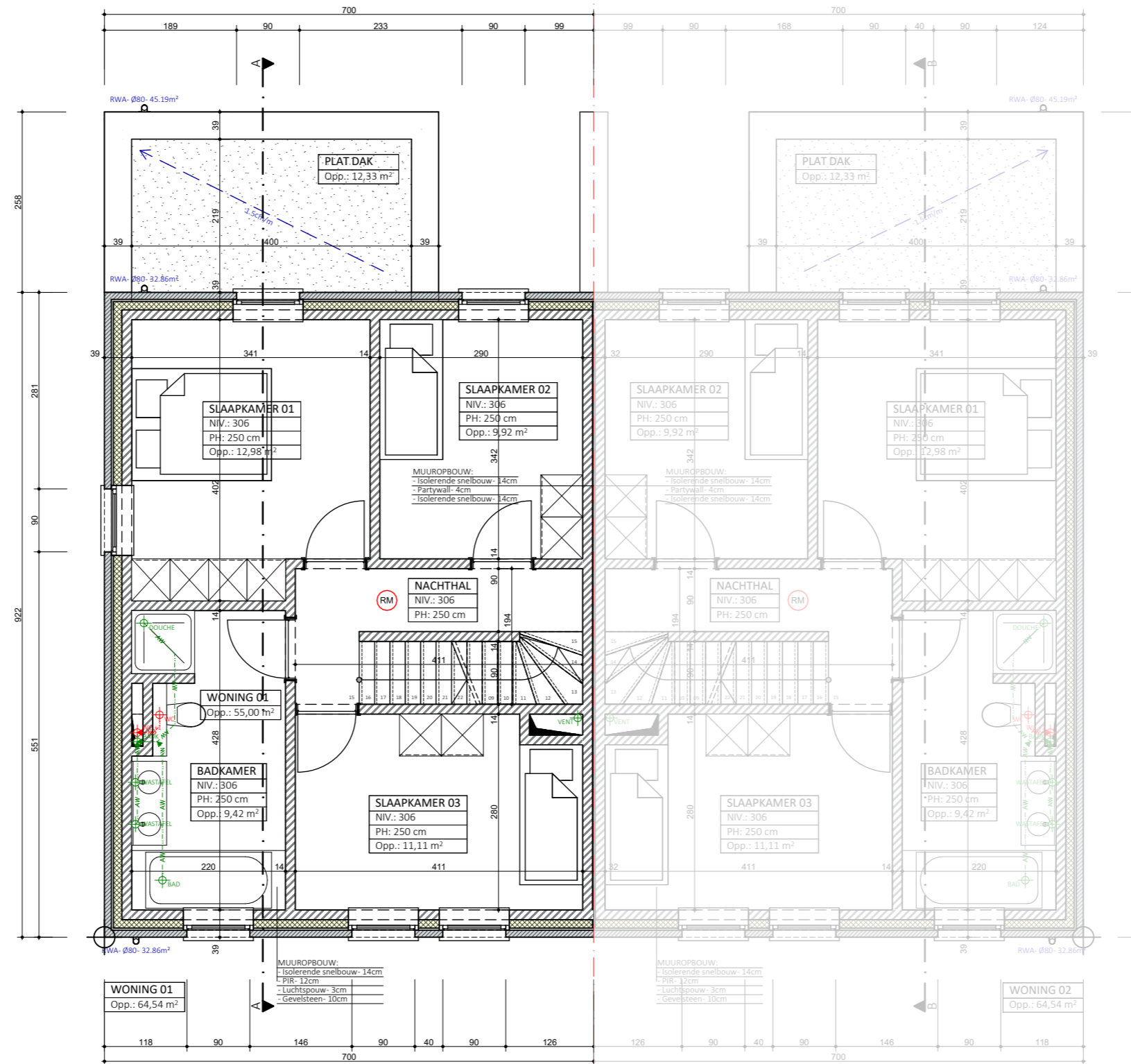

DIT IS GEEN UITVOERINGSPLAN- PLAN MAG IN GEEN GEVAL GEBRUIKT WORDEN VOOR DE UITVOERING VAN DE WERKEN

Maten in cm - Schaal: 1:75

23016	Ref. BA - EENGEZINSWONINGEN - P - N - 1e verdieping woning 01	Datum: 10/07/2024	Index:	Datum:	ID:	Opdrachtgever: JEVA CONSTRUCT BV Veeveidestraat 56 - 3960 Bree +32 (0)12 / 22 62 72 - wesley@vanheers.be	Project HET BOUWEN VAN 2 WONINGEN Bloesemstraat - 3723 Borgloon 1e afdeling - sectie B - nr(s). 385n10, 385d7
			A	21/10/2024	PIM		
			Wijzigingen:				
			-				
			-				
			-				



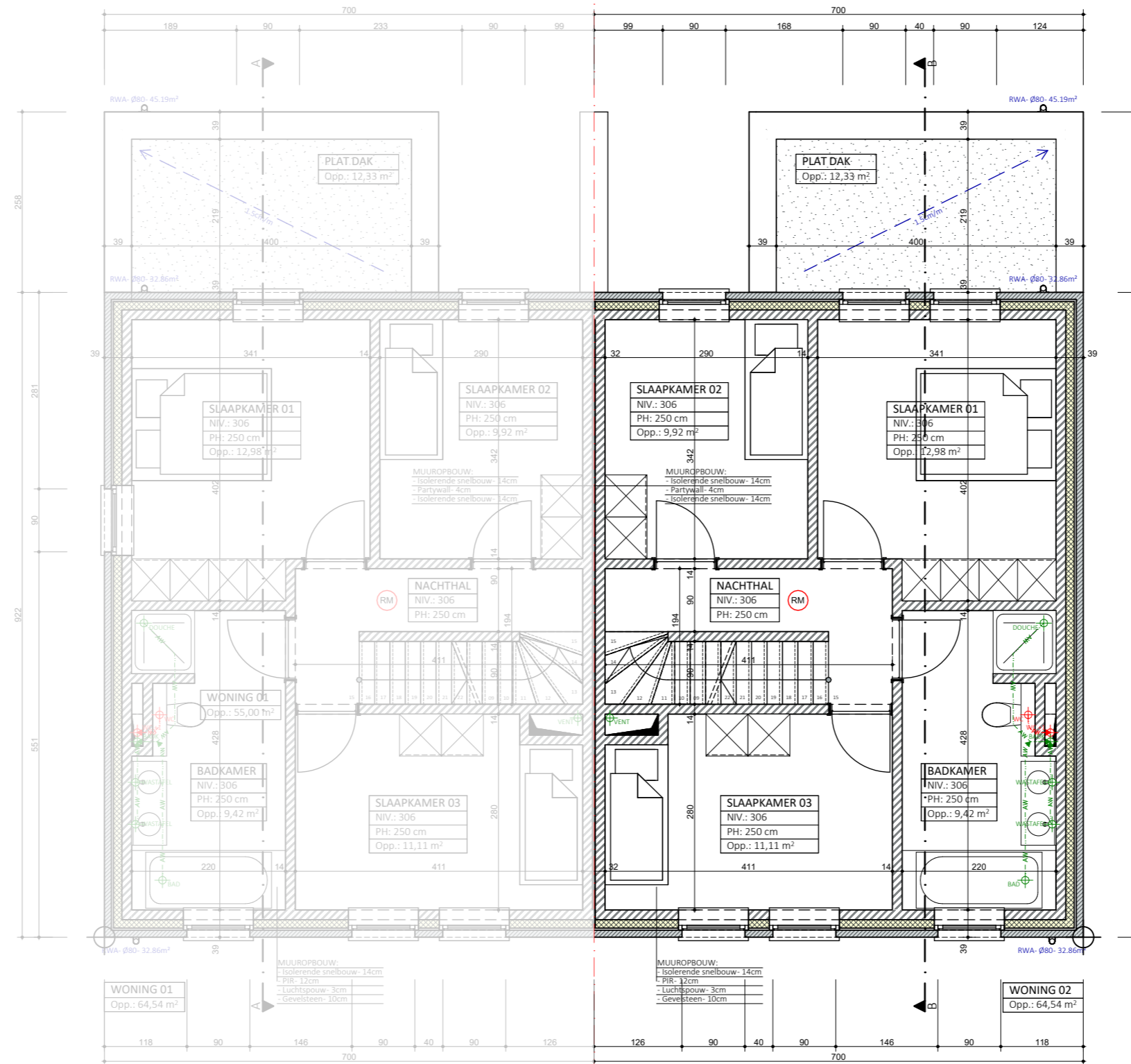

DIT IS GEEN UITVOERINGSPLAN- PLAN MAG IN GEEN GEVAL GEBRUIKT WORDEN VOOR DE UITVOERING VAN DE WERKEN

Maten in cm - Schaal: 1:75

23016	Ref. BA - EENGEZINSWONINGEN - P - N - 1e verdieping woning 02	Datum:	10/07/2024
		Index:	Wijzigingen:
		A	aanvullende informatie cfr. gevraagde door team omgeving dd 10.09.2024
		B	wijzigingen cfr. overleg tussen Groep Vanheers en RO Borgloon (percijn) dd. 16/01/2025
		-	-
		-	-

Datum:	21/10/2024	ID:	PIM
Datum:	21/01/2025	ID:	PIM

Opdrachtgever:
JEVA CONSTRUCT BV
Veeveidestraat 56 - 3960 Bree
+32 (0)12 / 22 62 72 - wesley@vanheers.be

Project
HET BOUWEN VAN 2 WONINGEN
Bloesemstraat - 3723 Borgloon
1e afdeling - sectie B - nr(s). 385n10, 385d7



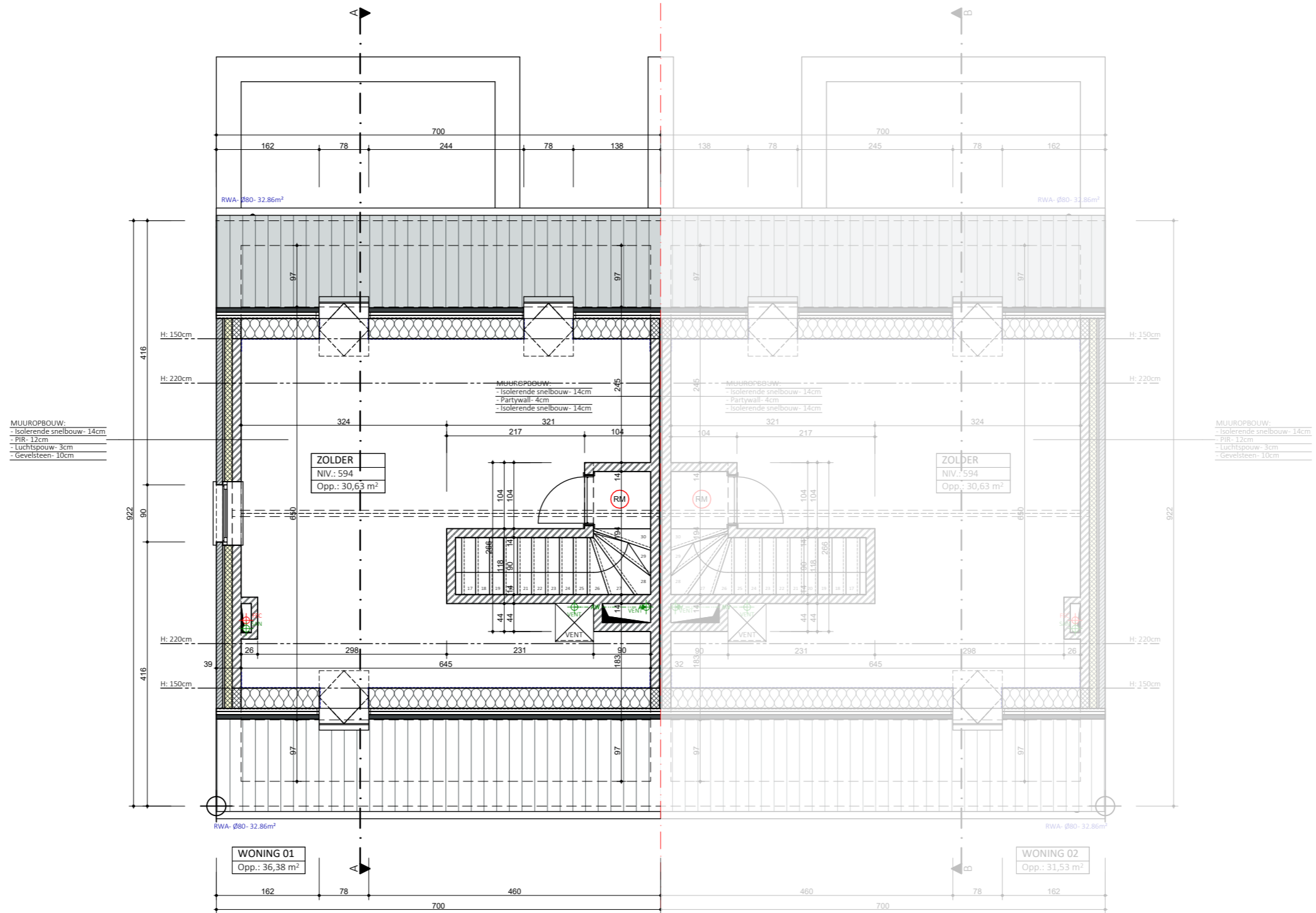

DIT IS GEEN UITVOERINGSPLAN- PLAN MAG IN GEEN GEVAL GEBRUIKT WORDEN VOOR DE UITVOERING VAN DE WERKEN

Maten in cm - Schaal: 1:75

23016	Ref. BA - EENGEZINSWONINGEN - P - N - zolder woning 01	Datum: 10/07/2024	Index:	Wijzigingen:	Datum:	ID:	Opdrachtgever: JEVA CONSTRUCT BV Veeweidestraat 56 - 3960 Bree +32 (0)12 / 22 62 72 - wesley@vanheers.be	Project HET BOUWEN VAN 2 WONINGEN Bloesemstraat - 3723 Borgloon 1e afdeling - sectie B - nr(s). 385n10, 385d7
			A	aanvullende informatie cfr. gevraagde door team omgeving dd 10.09.2024	21/10/2024	PIM		



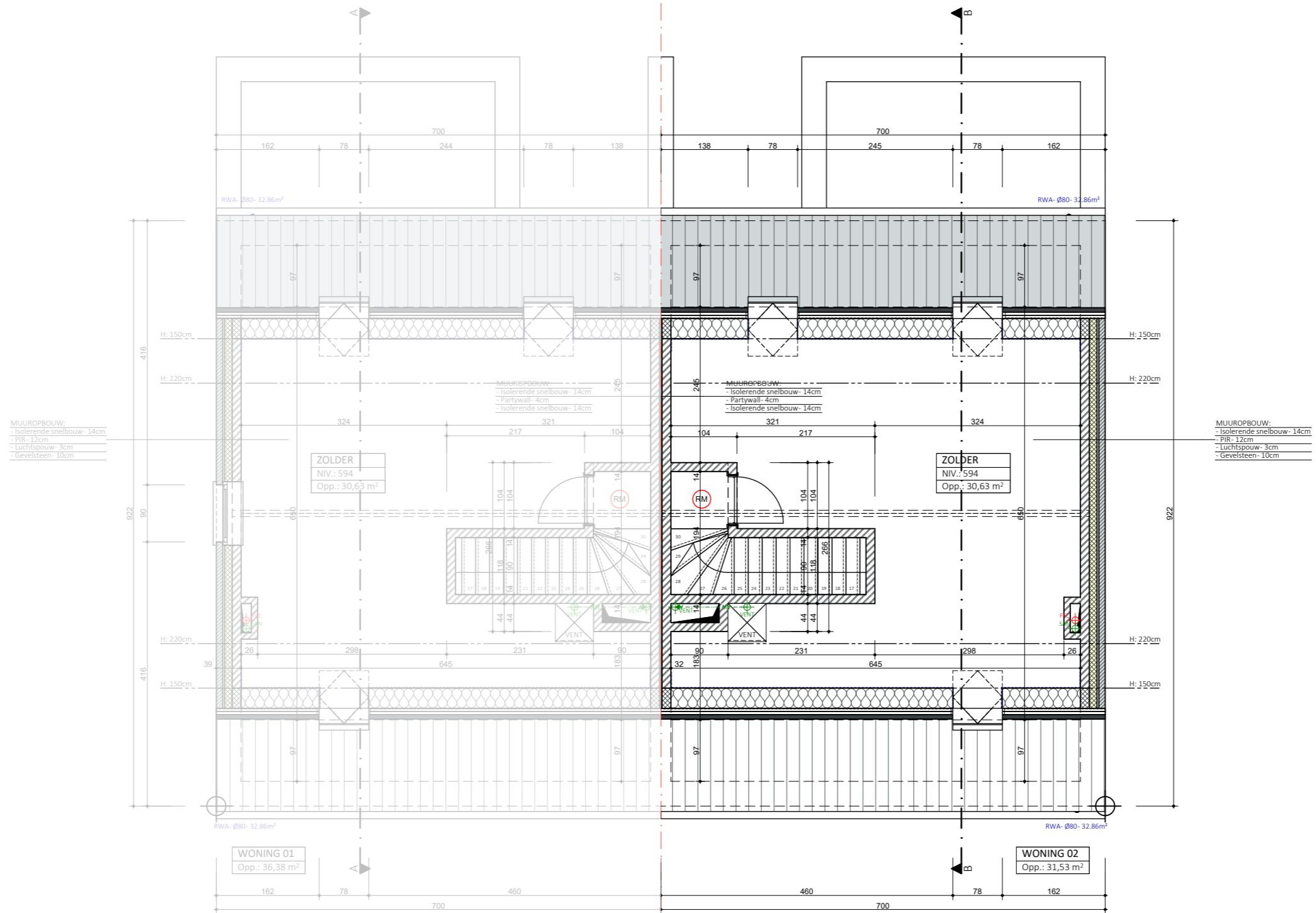

DIT IS GEEN UITVOERINGSPLAN- PLAN MAG IN GEEN GEVAL GEBRUIKT WORDEN VOOR DE UITVOERING VAN DE WERKEN

Maten in cm - Schaal: 1:75

23016	Ref. BA - EENGEZINSWONINGEN - P - N - zolder woning 02	Datum: 10/07/2024	Index:	Wijzigingen:	Datum:	ID:	Opdrachtgever: JEVA CONSTRUCT BV Veeweidestraat 56 - 3960 Bree +32 (0)12 / 22 62 72 - wesley@vanheers.be	Project HET BOUWEN VAN 2 WONINGEN Bloesemstraat - 3723 Borgloon 1e afdeling - sectie B - nr(s). 385n10, 385d7
			A	aanvullende informatie cfr. gevraagde door team omgeving dd 10.09.2024	21/10/2024	PIM		
			B	wijzigingen cfr. overleg tussen Groep Vanheers en RO Borgloon (percijn) dd. 16/01/2025	21/01/2025	PIM		
			-	-	-	-		
			-	-	-	-		



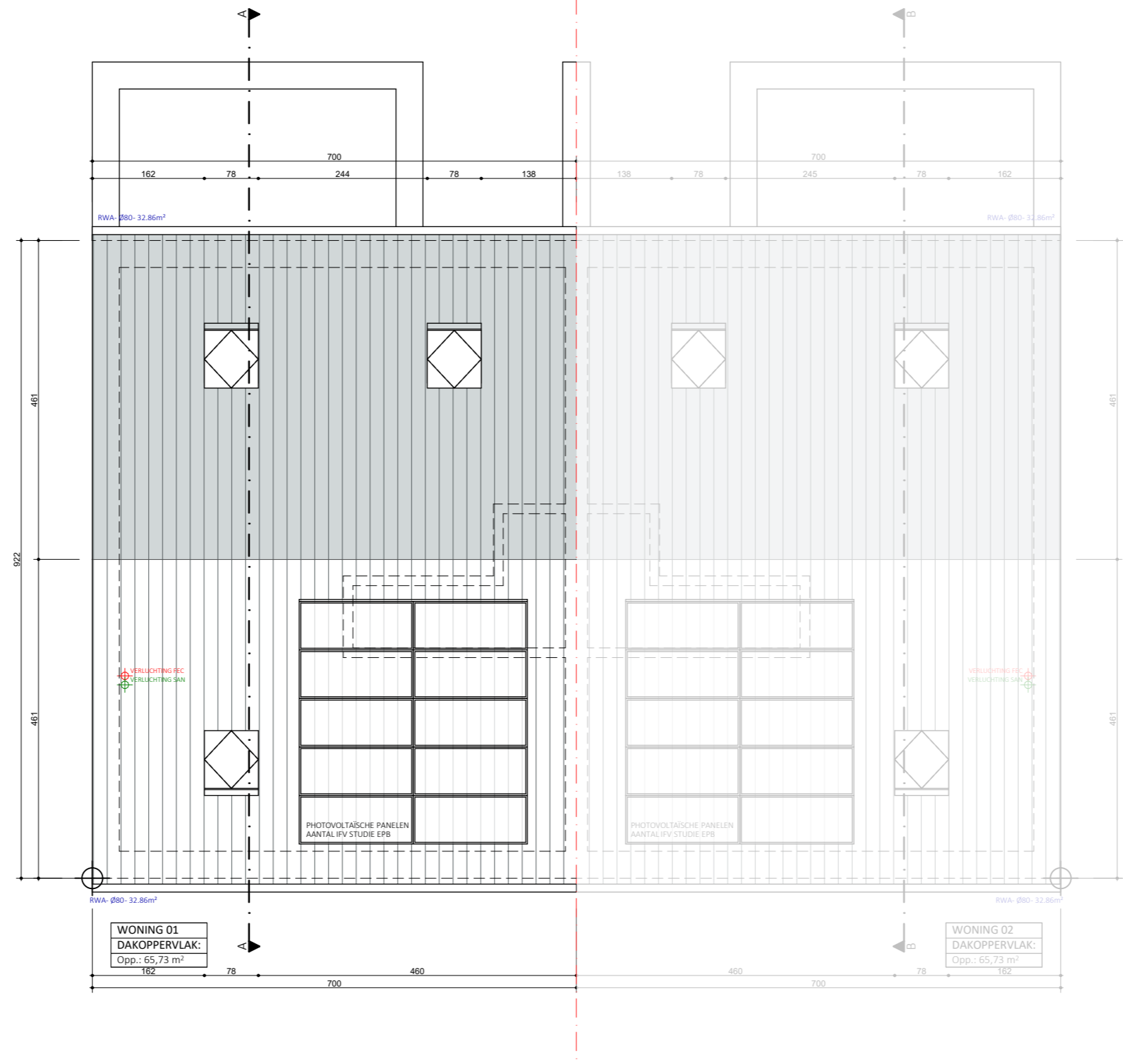

DIT IS GEEN UITVOERINGSPLAN- PLAN MAG IN GEEN GEVAL GEBRUIKT WORDEN VOOR DE UITVOERING VAN DE WERKEN

Maten in cm - Schaal: 1:75

23016 Ref. BA - EENGEZINSWONINGEN - P - N - Dak woning 01

Index:	Wijzigingen:	Datum:	ID:
A	aanvullende informatie cfr. gevraagde door team omgeving dd 10.09.2024	21/10/2024	PIM
.	.	.	.
.	.	.	.
.	.	.	.

Opdrachtgever:
JEVA CONSTRUCT BV
 Veeweidestraat 56 - 3960 Bree
 +32 (0)12 / 22 62 72 - wesley@vanheers.be

Project
HET BOUWEN VAN 2 WONINGEN
 Bloesemstraat - 3723 Borgloon
 1e afdeling - sectie B - nr(s). 385n10, 385d7



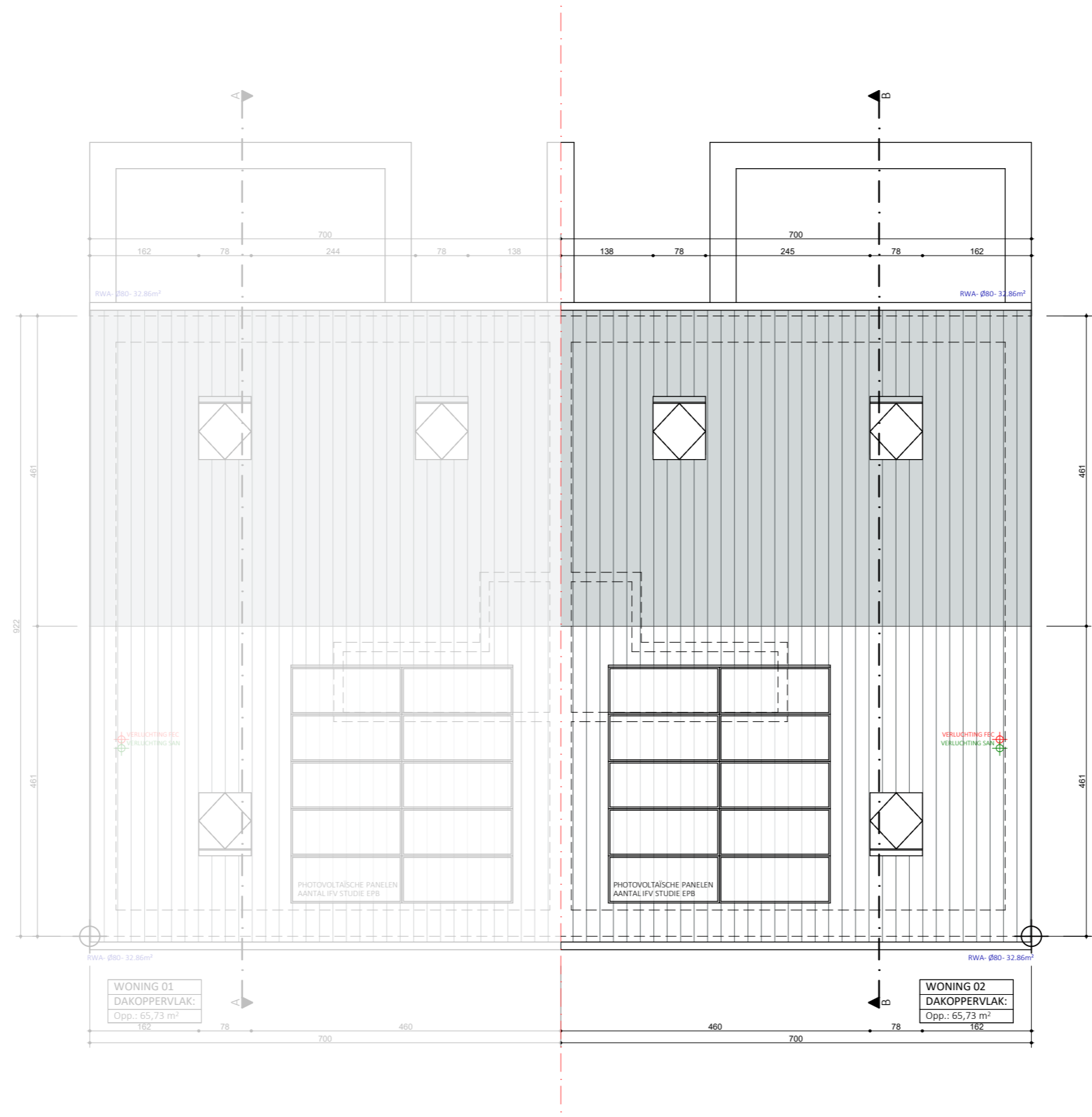

DIT IS GEEN UITVOERINGSPLAN- PLAN MAG IN GEEN GEVAL GEBRUIKT WORDEN VOOR DE UITVOERING VAN DE WERKEN

Maten in cm - Schaal: 1:75

23016	Ref. BA - EENGEZINSWONINGEN - P - N - Dak woning 02	Datum: 10/07/2024	Index:	Wijzigingen:	Datum:	ID:	Opdrachtgever: JEVA CONSTRUCT BV Veeweidestraat 56 - 3960 Bree +32 (0)12 / 22 62 72 - wesley@vanheers.be	Project HET BOUWEN VAN 2 WONINGEN Bloesemstraat - 3723 Borgloon 1e afdeling - sectie B - nr(s). 385n10, 385d7
			A	aanvullende informatie cfr. gevraagde door team omgeving dd 10.09.2024	21/10/2024	PIM		
				
				
				



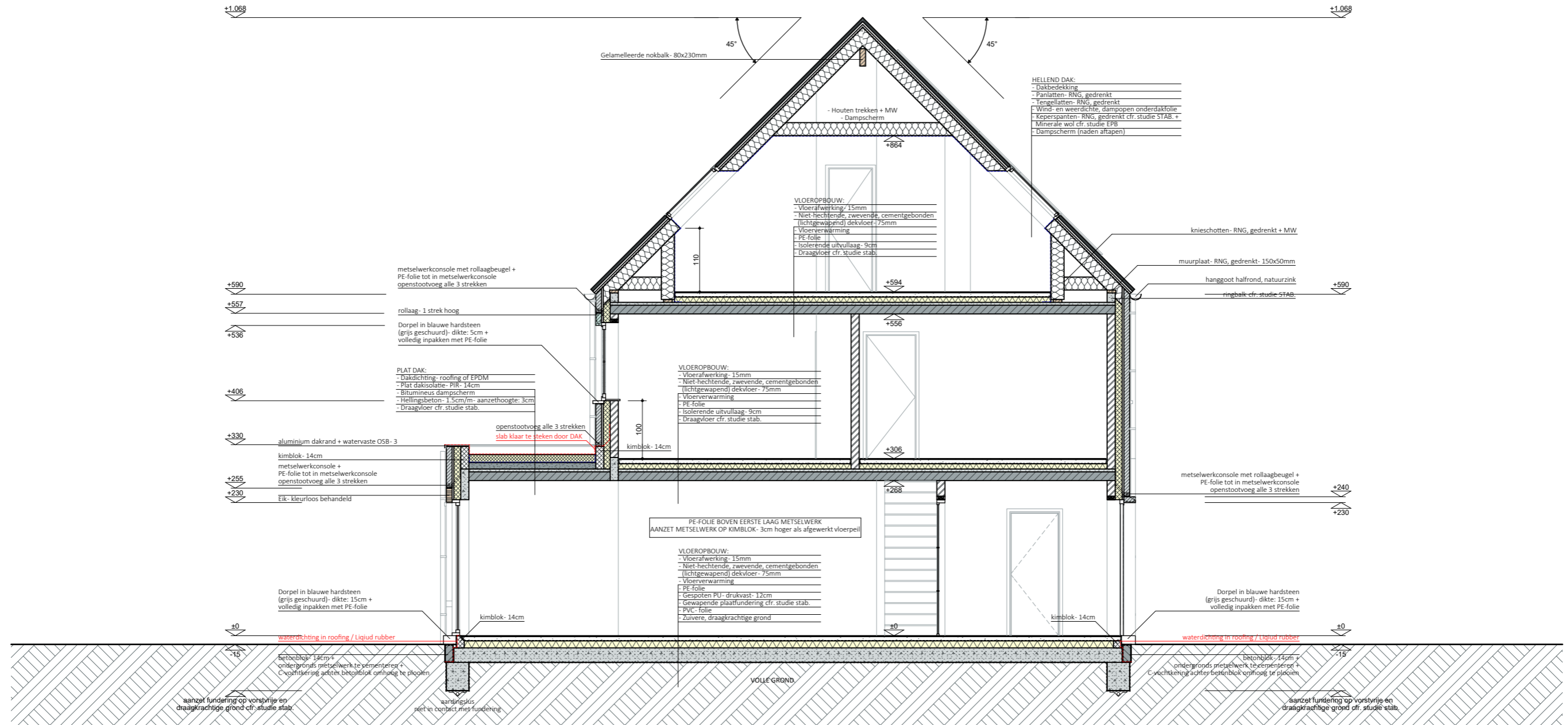

DIT IS GEEN UITVOERINGSPLAN- PLAN MAG IN GEEN GEVAL GEBRUIKT WORDEN VOOR DE UITVOERING VAN DE WERKEN

Maten in cm - Schaal: 1:75

23016	Ref. BA - EENGEZINSWONINGEN - S - N - Doorsnede A-A	Datum:	10/07/2024	Index:	Wijzigingen:	Datum:	ID:	Opdrachtgever: JEVA CONSTRUCT BV Veeweidestraat 56 - 3960 Bree +32 (0)12 / 22 62 72 - wesley@vanheers.be	Project HET BOUWEN VAN 2 WONINGEN Bloesemstraat - 3723 Borgloon 1e afdeling - sectie B - nr(s). 385n10, 385d7



WONING 01

WONING 02



DIT IS GEEN UITVOERINGSPLAN- PLAN MAG IN GEEN GEVAL GEBRUIKT WORDEN VOOR DE UITVOERING VAN DE WERKEN

Maten in cm - Schaal: 1:75

23016	Ref. BA - EENGEZINSWONINGEN - G - N - Voorgevel woning 01	Datum: 10/07/2024	Index:	Wijzigingen:	Datum:	ID:	Opdrachtgever: JEVA CONSTRUCT BV Veeweidestraat 56 - 3960 Bree +32 (0)12 / 22 62 72 - wesley@vanheers.be	Project HET BOUWEN VAN 2 WONINGEN Bloesemstraat - 3723 Borgloon 1e afdeling - sectie B - nr(s). 385n10, 385d7
			A	aanvullende informatie cfr. gevraagde door team omgeving dd 10.09.2024	21/10/2024	PIM		



WONING 01

WONING 02



DIT IS GEEN UITVOERINGSPLAN- PLAN MAG IN GEEN GEVAL GEBRUIKT WORDEN VOOR DE UITVOERING VAN DE WERKEN

Maten in cm - Schaal: 1:75

23016	Ref. BA - EENGEZINSWONINGEN - G - N - Voorgevel woning 02	Datum: 10/07/2024	Index:	Wijzigingen:	Datum:	ID:	Opdrachtgever: JEVA CONSTRUCT BV Veeweidestraat 56 - 3960 Bree +32 (0)12 / 22 62 72 - wesley@vanheers.be	Project HET BOUWEN VAN 2 WONINGEN Bloesemstraat - 3723 Borgloon 1e afdeling - sectie B - nr(s). 385n10, 385d7
			A	aanvullende informatie cfr. gevraagde door team omgeving dd 10.09.2024	21/10/2024	PIM		
				
				





DIT IS GEEN UITVOERINGSPLAN- PLAN MAG IN GEEN GEVAL GEBRUIKT WORDEN VOOR DE UITVOERING VAN DE WERKEN

Maten in cm - Schaal: 1:75

23016	Ref. BA - EENGEZINSWONINGEN - G - N - Rechtergevel woning 02	Datum: 10/07/2024	Index:	Wijzigingen:	Datum:	ID:	Opdrachtgever: JEVA CONSTRUCT BV Veeweidestraat 56 - 3960 Bree +32 (0)12 / 22 62 72 - wesley@vanheers.be	Project HET BOUWEN VAN 2 WONINGEN Bloesemstraat - 3723 Borgloon 1e afdeling - sectie B - nr(s). 385n10, 385d7
			A	aanvullende informatie cfr. gevraagde door team omgeving dd. 10.09.2024	21/10/2024	PIM		
			B	wijzigingen cfr. overleg tussen Groep Vanheers en RO Borgloon (percijn) dd. 16/01/2025	21/01/2025	PIM		
			-	-	-	-		
			-	-	-	-		



WONING 02

WONING 01



DIT IS GEEN UITVOERINGSPLAN- PLAN MAG IN GEEN GEVAL GEBRUIKT WORDEN VOOR DE UITVOERING VAN DE WERKEN

Maten in cm - Schaal: 1:75

23016	Ref. BA - EENGEZINSWONINGEN - G - N - Achtergevel woning 01	Datum:	Index:	Wijzigingen:	Datum:	ID:	Opdrachtgever: JEVA CONSTRUCT BV Veeweidestraat 56 - 3960 Bree +32 (0)12 / 22 62 72 - wesley@vanheers.be	Project HET BOUWEN VAN 2 WONINGEN Bloesemstraat - 3723 Borgloon 1e afdeling - sectie B - nr(s). 385n10, 385d7
		10/07/2024	-	-	-	-		
		-	-	-	-	-		
		-	-	-	-	-		



WONING 02

WONING 01



DIT IS GEEN UITVOERINGSPLAN- PLAN MAG IN GEEN GEVAL GEBRUIKT WORDEN VOOR DE UITVOERING VAN DE WERKEN

Maten in cm - Schaal: 1:75

23016	Ref. BA - EENGEZINSWONINGEN - G - N - Achtergevel woning 02	Datum: 10/07/2024	Index:	Wijzigingen:	Datum:	ID:	Opdrachtgever: JEVA CONSTRUCT BV Veeweidestraat 56 - 3960 Bree +32 (0)12 / 22 62 72 - wesley@vanheers.be	Project HET BOUWEN VAN 2 WONINGEN Bloesemstraat - 3723 Borgloon 1e afdeling - sectie B - nr(s). 385n10, 385d7
			A	wijzigingen cfr. overleg tussen Groep Vanheers en RO Borgloon (percijn) dd. 16/01/2025	21/01/2025	PIM		













DIT IS GEEN UITVOERINGSPLAN- PLAN MAG IN GEEN GEVAL GEBRUIKT WORDEN VOOR DE UITVOERING VAN DE WERKEN

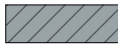



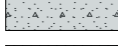

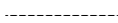
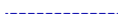

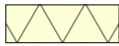

Maten in cm - Schaal: 1:75











23016	Ref. BA - EENGEZINSWONINGEN - G - N - Linkergevel woning 01	Datum: 10/07/2024	Index:	Wijzigingen:	Datum:	ID:	Opdrachtgever: JEVA CONSTRUCT BV Veeweidestraat 56 - 3960 Bree +32 (0)12 / 22 62 72 - wesley@vanheers.be	Project HET BOUWEN VAN 2 WONINGEN Bloesemstraat - 3723 Borgloon 1e afdeling - sectie B - nr(s). 385n10, 385d7
			A	aanvullende informatie cfr. gevraagde door team omgeving dd 10.09.2024	21/10/2024	PIM		



LEGENDE MATERIALEN

-  VOLLE GROND
-  BETONBLOKKEN
-  BETONBLOKKEN
-  SNELBOUWSTEEN
-  CELLENBETON
-  BETON
-  GEVELSTEEN
-  WATERKERING
-  DAMPREMMENDE LAAG
-  WATERKERING
-  ENERGIEBOCHT

-  THERMISCHE ISOLATIE
-  THERMISCHE ISOLATIE
-  AKOESTISCHE ISOLATIE
-  ZACHTE ISOLATIE
-  HELLINGSBETON
-  DRAAGVLOER
-  RWA-AFVOER
-  AFVOER FEC.
-  AFVOER SAN.
-  REGENWATERPOMP
-  ROOKMELDER

-  DEKVLOER
-  VLOERAFWERKING
-  PLAATMATERIAAL HOUT
-  HOUT
-  HOUT
-  ROLLAAG METSELWERK
-  RWA, PVC
-  SAN, PVC
-  FEC, PVC
-  PERCEELSGRENS
-  AARDING

LEGENDE GEVELMATERIALEN

01. Gevelmetselswerk- wit/grijs/blauw genuanceerd
02. Rollaag in gevelmetselswerk- wit/grijs/blauw genuanceerd
03. Gevelplint in Belgische blauwe hardsteen (grijs geschuurd)
04. Dakbedekking in pannen of leien- grijs/zwart genuanceerd
05. Hanggoot in natuurzink
06. Dakvlakvenster
07. Photovoltaïsche panelen
08. Buitenschrijnwerk- antraciet/zwart
09. Belgische blauwe hardsteen (grijs geschuurd)
10. RWA in natuurzink
11. Aluminium dakrandprofiel- antraciet/zwart
12. Houten buitenschrijnwerk- kleurloos behandeld
13. Eik- kleurloos behandeld

23016

Ref. BA - EENGEZINSWONINGEN - L - N - Legende woning 01

Datum:
10/07/2024









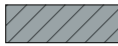

Index	Wijzigingen	Datum	ID
-	-	-	-
-	-	-	-
-	-	-	-
-	-	-	-



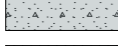

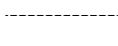



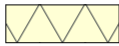

Opdrachtgever:
JEVA CONSTRUCT BV
Veeweidestraat 56 - 3960 Bree
+32 (0)12 / 22 62 72 - wesley@vanheers.be











Project
HET BOUWEN VAN 2 WONINGEN
Bloesemstraat - 3723 Borgloon
1e afdeling - sectie B - nr(s). 385n10, 385d7



LEGENDE MATERIALEN

-  VOLLE GROND
-  BETONBLOKKEN
-  BETONBLOKKEN
-  SNELBOUWSTEEN
-  CELLENBETON
-  BETON
-  GEVELSTEEN
-  WATERKERING
-  DAMPREMMENDE LAAG
-  WATERKERING
-  ENERGIEBOCHT

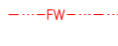
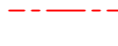
-  THERMISCHE ISOLATIE
-  THERMISCHE ISOLATIE
-  AKOESTISCHE ISOLATIE
-  ZACHTE ISOLATIE
-  HELLINGSBETON
-  DRAAGVLOER
-  RWA-AFVOER
-  AFVOER FEC.
-  AFVOER SAN.
-  REGENWATERPOMP
-  ROOKMELDER

-  DEKVLOER
-  VLOERAFWERKING
-  PLAATMATERIAAL HOUT
-  HOUT
-  HOUT
-  ROLLAAG METSELWERK
-  RWA, PVC
-  SAN, PVC
-  FEC, PVC
-  PERCEELSGRENS
-  AARDING

LEGENDE GEVELMATERIALEN

01. Gevelmetselwerk- wit/grijs/blauw genuanceerd
02. Rollaag in gevelmetselwerk- wit/grijs/blauw genuanceerd
03. Gevelplint in Belgische blauwe hardsteen (grijs geschuurd)
04. Dakbedekking in pannen of leien- grijs/zwart genuanceerd
05. Hanggoot in natuurzink
06. Dakvlakvenster
07. Photovoltaïsche panelen
08. Buitenschrijnwerk- antraciet/zwart
09. Belgische blauwe hardsteen (grijs geschuurd)
10. RWA in natuurzink
11. Aluminium dakrandprofiel- antraciet/zwart
12. Houten buitenschrijnwerk- kleurloos behandeld
13. Eik- kleurloos behandeld

23016

Ref. BA - EENGEZINSWONINGEN - L - N - Legende woning 02

Datum:
10/07/2024

Index	Wijzigingen	Datum	ID
-	-	-	-
-	-	-	-
-	-	-	-
-	-	-	-

Opdrachtgever:
JEVA CONSTRUCT BV
Veeweidestraat 56 - 3960 Bree
+32 (0)12 / 22 62 72 - wesley@vanheers.be

Project
HET BOUWEN VAN 2 WONINGEN
Bloesemstraat - 3723 Borgloon
1e afdeling - sectie B - nr(s). 385n10, 385d7



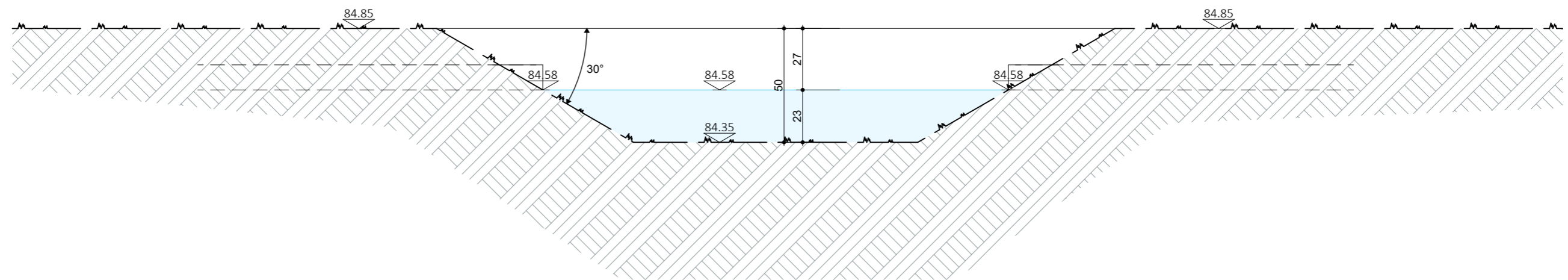

DIT IS GEEN UITVOERINGSPLAN- PLAN MAG IN GEEN GEVAL GEBRUIKT WORDEN VOOR DE UITVOERING VAN DE WERKEN

Maten in cm - Schaal: 1:20

23016	Ref. BA - EENGEZINSWONINGEN - S - N - Doorsnede C-C	Datum:	Index:	Wijzigingen:	Datum:	ID:	Opdrachtgever: JEVA CONSTRUCT BV Veeweidestraat 56 - 3960 Bree +32 (0)12 / 22 62 72 - wesley@vanheers.be	Project HET BOUWEN VAN 2 WONINGEN Bloesemstraat - 3723 Borgloon 1e afdeling - sectie B - nr(s). 385n10, 385d7
		21/10/2024		



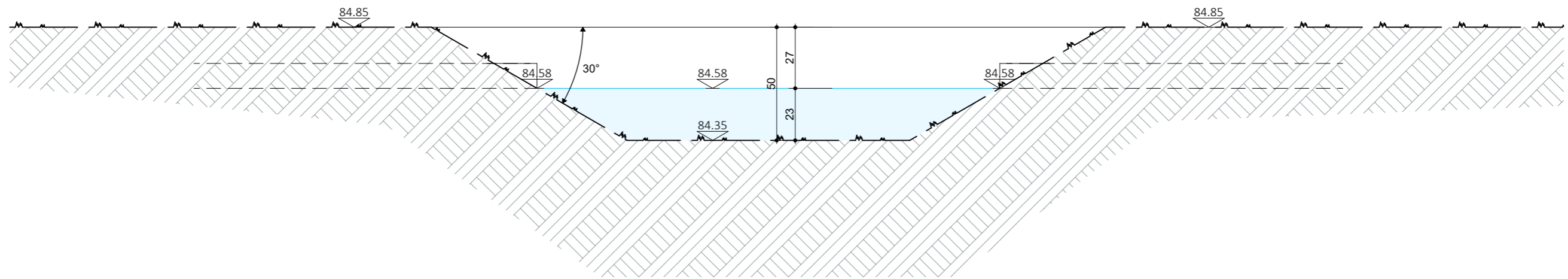

DIT IS GEEN UITVOERINGSPLAN- PLAN MAG IN GEEN GEVAL GEBRUIKT WORDEN VOOR DE UITVOERING VAN DE WERKEN

Maten in cm - Schaal: 1:20

23016	Ref. BA - EENGEZINSWONINGEN - S - N - Doorsnede D-D	Datum:	Index:	Wijzigingen:	Datum:	ID:	Opdrachtgever: JEVA CONSTRUCT BV Veeweidestraat 56 - 3960 Bree +32 (0)12 / 22 62 72 - wesley@vanheers.be	Project HET BOUWEN VAN 2 WONINGEN Bloesemstraat - 3723 Borgloon 1e afdeling - sectie B - nr(s). 385n10, 385d7
		21/10/2024	-	-	-	-		

